

フラザだより

8・9月号

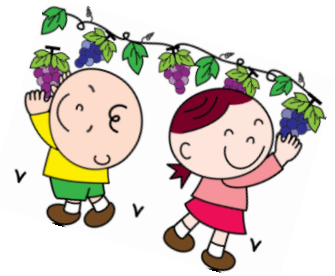

本格的な夏の到来です。2度目のマスク生活ですが、熱中症や肌荒れに気をつけてくださいね。子どもたちは暑さに負けず、笑顔が夏空の下でまぶしく輝く季節です。まだまだ外出しづらいですが、たくさんの思い出を作ってくださいね！！

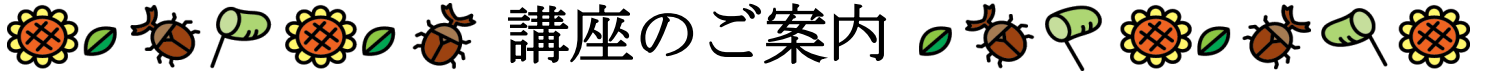

講座のご案内

★オンライン講座は何度でも受講が可能です。Google Meet を使用しての配信になります。

♡オンライン子育て講座♡

テーマ『子どものアレルギー』

講師：山南 貞夫氏（小児科医）

日時：8月24日（火） 10：00～10：50

定員：0～3歳児 30組

申込：8月10日（火） 10：00から受付開始

テーマ『子どもの病気

～受診の目安とホームケア～

講師：田中 秀朋氏（小児科医）

日時：9月17日（金） 10：00～10：50

定員：0～3歳児 30組

申込：9月3日（金） 10：00から受付開始

♪オンラインあそび講座♪

テーマ『わらべうたと赤ちゃんママサロン』

職員による配信です♡

日時：9月30日（木） 14：00～14：40

定員：0歳児 4組

申込：9月16日（木） 10：00から受付開始

ママ同士で楽しくお話ししましょう♪
読み聞かせボランティアによる楽しい
おはなしやわらべうたもお楽しみに♡



☆保護者氏名・子どもの名前〔ふりがな〕・性別・年齢・電話番号を記入の上、下記のメールにお申し込みください♡



子育て音楽会

わくわく音楽会

参加者を募集します♪ぜひお越しください☆

日時 令和3年9月4日（土）
10:30～11:30（受付 10:10～）

場所 西公民館 2階 講座室

出演 音楽屋台

対象 就学前の乳幼児と家族 40名

申込 8月10日（火）から
電話またはFAXで出席者氏名・
子どもの名前（ふりがな）と性別・
年齢・電話番号をお知らせください。



利用者支援事業 すまいる より



暑い夏がやってきました。



新型コロナウイルスの感染の拡大が続く中、自宅で過ごす時間が増えましたね。一人で頑張りがすぎいませんか？

- ✓ きょうだい喧嘩ばかりしている。
- ✓ 泣いてばかりいる。
- ✓ 些細なことでイライラする。
- ✓ 今後どうなるか心配や不安でいっぱいになる。
- ✓ 夫（妻）と喧嘩ばかりでいつも怒っている。
- ✓ 自分の時間が欲しい。
- ✓ 中止になる講座があり不安になる。
- ✓ 人がたくさん集まる場所が怖い。



今の思いをはき出してくださいね！！
オンライン・来所・電話相談、待っています。
一緒におしゃべりしましょう♪

社団法人川口市社会福祉協議会 川口市子育てサポートプラザ
〒332-0015 川口市川口3-1-1 川口総合文化センター リリア2階
TEL 048-250-1221 FAX 048-250-1643
MAIL plaza.kosodate@gmail.com
HP アドレス <http://kosodate-kwgc-saitama-ksp.jp/plaza/>

<メール>

<ホームページ>



○つどいの広場 開所時間 平日9時～10時/11時～12時/13時～14時/15時～16時
○子育て相談 相談時間 平日9時～12時/13時～17時



社務

令和3年度 川口市子育てサポートプラザ 行事カレンダー

(😊 印は、公民館などでの開催です。要申込。)

8月		月	火	水	木	金	土
1	2	3	4	5	6	7	
8	9 山の日振替休日	10 申込日 10:00- (☎8/24オンライン子育て講座) (📞9/4わくわく音楽会)	11	12	13	14	
15	16	17	18	19	20	21	
22	23	24 要申込 10:00-10:50 オンライン子育て講座 「子どものアレルギー」	25	26	27	28	
29	30	31					

9月		月	火	水	木	金	土
5	6	7	8	9	10	11	12
12	13 申込日 📞 10:00- 〔お母さん版 NP プログラムを学ぼう〕	14	15	16 申込日 ☎ 10:00- (9/30オンラインあそび講座)	17 要申込 10:00-10:50 オンライン子育て講座 「子どもの病気 ～受診の目安とホームケア～」	18	19 😊 要申込 10:30-11:30 わくわく音楽会 ※西公民館
19	20 敬老の日	21	22	23 秋分の日	24	25	
26	27	28	29	30 要申込 14:00-14:40 オンラインあそび講座 「わらべうたと 赤ちゃんママサロン」			

※電話、Eメールで保護者氏名、子どもの名前(ふりがな)、性別、年齢、電話番号をお知らせください。
来所及び子育て支援課への電話受付はできません。なお、講座により対象年齢・定員が異なりますので
ご確認のうえお申込みください。



しゃまけ
社助