



子育てひろば



だより 8・9月



暑い日が続いています。熱中症を防ぐにはのどが渇く前のこまめな水分補給、新型コロナウイルス感染予防には手洗い、うがい、抵抗力を高めるためのバランスの良い食事、休息を心がけましょう。スタッフ一同、皆さんの子育てを応援しています♪

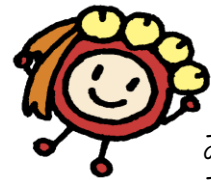

手遊びの紹介



みずあそび

みずをたくさんくんできて
みずてっぽうで
あそびましょう
1、2、3、4
シュッシュュ

どんぐりころころ

どんぐりころころ どんぶりこ
おいけにはまって さあたいへん
どじょうがでてきて こんにちは
ぼっちゃんいっしょに
あそびましょう



虫刺され (症状…赤く腫れる)

虫刺されは、小さい子ほど症状が悪化することがあります。ひっかいた傷跡からとびひなどの病気が感染することもあります。刺激の少ない子ども用の虫よけスプレーを使うなど、日頃の予防を心がけましょう。



～絵本の選び方について～

★同じフレーズが何度も繰り返して出てくことで、子どもの頭の中に残り、言葉の発達を促します。子どもと一緒に声を出し、気持ちを盛り上げましょう。
「だるまさんが」作/かがくいひろし
「くつついた」作/三浦太郎
♪繰り返しのフレーズが使われています♪

利用者支援事業 **すまいる** からのお知らせ

😊 オンライン子育ておしゃべり広場

日 時:8月27日(木)13:30~14:00

テーマ:「保活どうしてる?」

対 象:市内の保育所入所を検討している親子

定 員:先着4組

☆受付日:8月17日(月)10:00~8月26日(水)17:00



😊 出張子育て相談すまいる

日 時:9月30日(水)10:00~12:00

テーマ:「すまいる😊さぽーと相談室」

対 象:概ね就学前までの乳幼児の保護者

定 員:6組(相談は1組30分程度)

会 場:新郷南公民館



詳細、申し込み方法についてはHPにて、ご確認ください。



ジュースで簡単♪ フルーツゼリー

●材料と作り方 (3~4個分)

- ①好みのフルーツ(キウイ、パイナップル、かんきつ類など)100gを1cm角に切る。
- ②小鍋にりんごジュース1と1/2カップ、粉寒天小さじ1/2を入れて火にかけ、へらで混ぜながらかるく沸騰した状態で2~3分煮る。
- ③火から下ろして少し冷まし、レモン汁小さじ1を混ぜて器に注ぐ。①を均等に入れ、冷蔵庫で冷やし固める。



・ 社会福祉法人 川口市社会福祉協議会 **子育てひろばポッポ**
 〒334-0005 川口市里 1650-1 鳩ヶ谷駅地下1階
 TEL 048-287-4611 FAX 048-287-4600
 MAIL poppo.kosodate@gmail.com
 HP アドレス <http://kosodate-kwgc-saitama-ksp.jp/poppo/>

<メール>



<ホームページ>



・ ○つどいの広場 平日9時~12時/13時~16時 ○子育て相談 平日9時~12時/13時~17時
 ＊ **駐車場** 鳩ヶ谷駅市民センター駐車場(センター休館日は利用不可) **駐輪場** 鳩ヶ谷駅西口第2駐輪場の一部



この事業は川口市から委託を受け、社会福祉法人川口市社会福祉協議会が運営しております。



令和2年度 子育てひろばポッポ♡ 行事カレンダー

(😊 印は、つどいの広場 以外での開催です。要申込。)



	月	火	水	木	金	土
						1
2	3 申込日 ☑10:00- (8/21 オンライン 子育て講座)	4	5	6	7	8
9	10 山の日	11	12	13	14	15
16	17 申込日 😊 ☑10:00- (8/27 オンライン子育て おしゃべり広場)	18	19	20	21 要申込 10:00-10:40 オンライン子育て講座 「離乳食のすすめ方」	22
23	24	25	26	27 要申込 😊 13:30~14:00 オンライン子育て おしゃべり広場 「保活どうしてる？」	28	29
30	31					

	月	火	水	木	金	土
		1	2 申込日 ☑10:00- (9/8 オンライン 赤ちゃんママサロン)	3	4	5
6	7	8 要申込 13:30-14:00 オンライン 赤ちゃんママサロン	9	10	11	12
13	14	15	16 申込日 😊 ☎10:00- (9/30 出張子育て 相談すまいる)	17	18	19
20	21 敬老の日	22 秋分の日	23	24	25	26
27	28	29	30 要申込 😊 10:00~12:00 出張子育て相談 すまいる(すまいる 😊サポート相談室) ※新郷南公民館			

※講座等の受付はポッポ♡の電話のみとさせていただきます。来所及び子ども育成課の電話での受付はできません。また、講座の保護者の参加は、1名とさせていただきますのでご理解ご協力をよろしくお願いいたします。
なお、講座により対象年齢が異なりますのでご確認のうえお申込みください。

