



フラザだより

2・3月号



季節の変わり目がやってきました。相変わらず寒い日が続いていますが、桜の花のつぼみも少しずつふくらみここから徐々に春に向かいますね♪この季節は楽しい行事がたくさんあります。日本古来の文化にふれながら親子で楽しい時間を過ごしてくださいね！！

🛡️おもちゃの病院スタート！🛡️

開催日：毎月第3月曜日 10時～12時

(受付：10時～11時30分)

対象：子育てサポートプラザ及び子育てひろばポッポ♡に登録しているお子様のおもちゃ

対象外：ぬいぐるみ、高価なおもちゃ、ピストル、エアガン、浮き輪
※その他一部のおもちゃは取り扱えないものがあります。

修理代：無料

※部品交換の場合は部品代がかかることがあります。

※状態によっては入院（お預かり）して修理することがあります。



季節の歌の紹介

うれしいひなまつり

①あかりをつけましょ ほんぼりに
おはなをあげましょ もものはな
ごにんばやし の ふえたいこ
きょうはたのしい ひなまつり

②おだいらさまと おひなさま
ふたりならんで すましがお
およめにいらした ねえさまに
よくにたかんじょの しろいかお

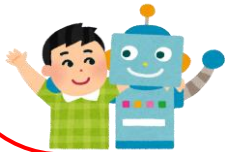

壊れた
おもちゃを
修理します！



おもちゃ
ドクター
です♪

子育て講演会

「スマホで育児？よいアフリ、悪いアフリの使い分け
～10年後、20年後の幸せのために～」

日時：平成31年2月24日(日)
午前10時30分～12時(受付10時開始)

会場：鳩ヶ谷庁舎 2階 大会議室
(川口市三ツ和1-14-3)

講師：田中秀朋氏
(あかちゃんとこどものクリニック院長)

対象：就学前の乳幼児の保護者と家族・子育て支援に関心のあるかた130名(子ども同伴可)

申込：1月23日(水)10:00～
電話・FAXで出席者名、電話番号、居住地区、
子どもの名前年齢をお知らせください。



利用者支援事業 すまいる より

今年度、出張子育て相談すまいるを

3箇所で開催しました！

☆平成30年6月22日/中央ふれあい館

「ママのリフレッシュタイム」

NPファシリテーター西岡由香里氏の講義やグループディスカッションをして“私らしい子育て”を見つけました。

☆平成30年8月29日/幸栄公民館

「保育所探しを始めよう！！」

“先輩ママの不安や疑問に思ったことランキング”を基に、ママ同士で情報共有したり問題を解決し、保育所入所に向けて準備をしました。

☆平成30年11月21日/上青木公民館

「ママが主役の日！！」

ダンス、ゲーム大会、ママ同士でおしゃべり、ママ合唱団。チーム対抗戦！盛り上がりました。



来年度も、子育てサポートプラザを飛び出して皆さんに会いに行きます！！

社会福祉法人川口市社会福祉協議会 川口市子育てサポートプラザ

〒332-0015 川口市川口3-1-1 川口総合文化センター リリア2階

TEL 048-250-1221 FAX 048-250-1643

HP アドレス <http://www.kosodate-kwgc-saitama-ksp.jp/plaza/>

〇つどいの広場 開所時間 平日9時～12時/13時～16時

〇子育て相談 相談時間 平日9時～12時/13時～17時

この事業は川口市から委託を受け、社会福祉法人川口市社会福祉協議会が運営しています。



平成30年度 川口市子育てサポートプラザ 行事カレンダー

(😊 印は、つどいの広場 以外での開催です。要申込。)

	月	火	水	木	金	土
						1
3	4	5 15:30-16:00 「親子で楽しむ わらべうたと絵本」	6	7 避難訓練	8	9
10	11 建国記念の日	12	13	14	15	16
17	18 申10:00子育て講座 10:00-12:00 おもちゃの病院	19 15:30-16:00 「親子で楽しむ わらべうたと絵本」	20 要申込10:00-11:30 子育て講座 「子どもの病気」	21	22	23 10:00-12:00 お父さんと あそぼう
24 要申込10:30-12:00 子育て講演会 「スマホで育児？よい アプリ、悪いアプリ」の使 い分け」 😊 鳩ヶ谷庁舎	25	26	27	28		

	月	火	水	木	金	土
						1
3	4	5 15:30-16:00 「親子で楽しむ わらべうたと絵本」	6	7	8	9
10	11	12 申10:00あそび講座	13	14 要申込10:00-11:30 あそび講座 「ベビーダンス・ おしゃべりサロン」	15 申10:00子育て講座	16
17	18 10:00-12:00 おもちゃの病院	19 要申込10:00-11:30 子育て講座 「子どもの心の育ち とかかわり方」 15:30-16:00 「親子で楽しむ わらべうたと絵本」	20	21 春分の日	22	23
24	25	26	27	28	29	30
31						

※1. 講座等の申(申込み)受付はプラザの電話・FAX のみとさせていただきます。来所及び子ども育成課電話での受付はできません。また、講座の保護者の参加は、1名とさせていただきますのでご理解ご協力をよろしくお願いいたします。

なお、講座により対象年齢・定員が異なりますのでご確認のうえお申込みください。

※2. 毎月、ボランティアグループをお呼びし、うたや絵本の読み聞かせを行っています。おもちゃの病院では壊れたおもちゃを修理しています。

第1・3火曜日 15:30～16:00「親子で楽しむわらべうたと絵本」

第3月曜日 10:00～12:00「おもちゃの病院」(受付 10:00～11:30)

※3. 毎週水曜日の 11:40 と 15:40 は「まとめてきれいの日」です。

みなさんにお手伝いをしていただき、おもちゃの棚の中やおもちゃを拭いています。

